

Arizona, eko skóra tapicerska, skaj

[Sprzedam] Meble

Tkanina obiciowa ARIZONA EKO SKÓRA to nowoczesne rozwiązanie dla osób poszukujących wyjątkowej trwałości oraz estetyki w aranżacji wnętrz. Dzięki swojej unikalnej strukturze i doskonałym parametrom technicznym, **ARIZONA** wyróżnia się zarówno pod względem wytrzymałości, jak i wygody użytkowania. Jest to doskonały wybór dla tych, którzy chcą łączyć funkcjonalność z eleganckim wyglądem swoich mebli.

Struktura i wzór tkaniny ARIZONA

EKOSKÓRA ARIZONA charakteryzuje się gładką, a jednocześnie lekko teksturowaną powierzchnią, która nadaje jej nowoczesny i elegancki wygląd. Wzór tej tkaniny jest subtelny, co pozwala na łatwe dopasowanie do różnych stylów wnętrz. Delikatna struktura sprawia, że tkanina jest przyjemna w dotyku, co znacznie zwiększa komfort codziennego użytkowania mebli.

Dostępna w szerokiej gamie kolorystycznej, **ARIZONA** umożliwia tworzenie wnętrz, które zachwycają zarówno estetyką, jak i funkcjonalnością. Jej elegancki wygląd sprawia, że doskonale nadaje się do tapicerowania zarówno nowoczesnych, jak i klasycznych mebli, wprowadzając do przestrzeni wyrafinowany klimat.

Zastosowanie tkaniny ARIZONA w tapicerstwie i dekorowaniu wnętrz

Tkanina **ARIZONA** imitująca skórę jest wyjątkowo wszechstronna i doskonale sprawdza się w różnorodnych zastosowaniach tapicerskich. Jej wysoka odporność na ścieranie, potwierdzona wynikiem testu Martindale'a na poziomie 800 000 cykli, czyni ją idealnym wyborem do intensywnie użytkowanych przestrzeni, takich jak kawiarnie, biura czy hotele.

To rozwiązanie dla osób, które poszukują nie tylko estetyki, ale także praktyczności w aranżacji wnętrz. Dzięki szerokiej palecie kolorów i wyrafinowanej strukturze, **ARIZONA** sprawdzi się zarówno w domowych salonach, jak i w przestrzeniach użyteczności publicznej.

Cena 51 zł/mb

Prowadzimy sprzedaż wysyłkową

Sprawdź ofertę cenową na stronie naszego sklepu internetowego:

<https://kalinda.pl/arizona-tkanina-obiciowa-ekoskora>

Dane techniczne:

Rodzaj tkaniny: eko-skóra

Skład powierzchni: 91% polichlorek winylu, 9% poliuretan

Skład podkładu 95% poliester, 5% bawełna

Szerokość: 140cm (+/- 3%)

Grubość: 1,0mm (+/- 5%)

Gramatura: 980 g/m² (+/- 5%)

Wzór: struktura skóry

Kolor: beż, czarny, niebieski, bordo, karmel, cement, krem, brąz, zielony, szary, musztardowy, pomarańczowy, czerwony,

Przeznaczenie: branży medyczna, kawiarnie, krzesła, sofy, fotele, ławki, puf, samochody, jachty

Odporność na ścieranie Test Martindale'a: 800 000 cykli

Wytrzymałość na rozciąganie: wzdłuż 532N | 18.5% /wszerz 420N | 27.7%

Odporność na rozdarcie: wzdłuż 60.9N /wszerz 39.4N

Odporność na przesuwalność nitek: wzdłuż 3.3 mm /wszerz 3.3mm

Wyznaczanie odporności na zginanie metodą fleksometryczną 100 000 cykli zaliczony

Odporność na tarcie: suche 5 /mokre 5

Odporność wybarwień na światło sztuczne: 5

Odporność na mocz (roztwór mocznika): zaliczony

Odporność na środki czystości klasy szpitalnej: zaliczony

Odporność na hydrolizę - 8 lat

Normy Ogniodoporne: BS582 Part I | EN1021-1/2 | CA Tech. Bull. 117 / NFPA

Spełnia wymogi Rozporządzenia UE dotyczącego szkodliwych chemikaliów (REACH).

Czyszczenie i pielęgnacja: zabrudzenia czyścić wodą lub roztworem wody z mydłem, następnie wytrzeć do sucha przy użyciu miękkiej gąbki. Nie należy stosować przedmiotów o szorstkiej powierzchni, a także preparatów zawierających rozpuszczalnik czy środki wybielające. Spowoduje to przebarwienia i usztywnienia materiału.

Tkanina obiciowa ARIZONA dostępna jest w 30 kolorach:

Więcej kolorów dostępnych na naszej stronie internetowej:

<https://kalinda.pl/arizona-tkanina-obiciowa-ekoskora>

Kontakt:

Kalinda

tel: 604786509

e-mail: kalinda@kalinda.pl

<https://kalinda.pl/>

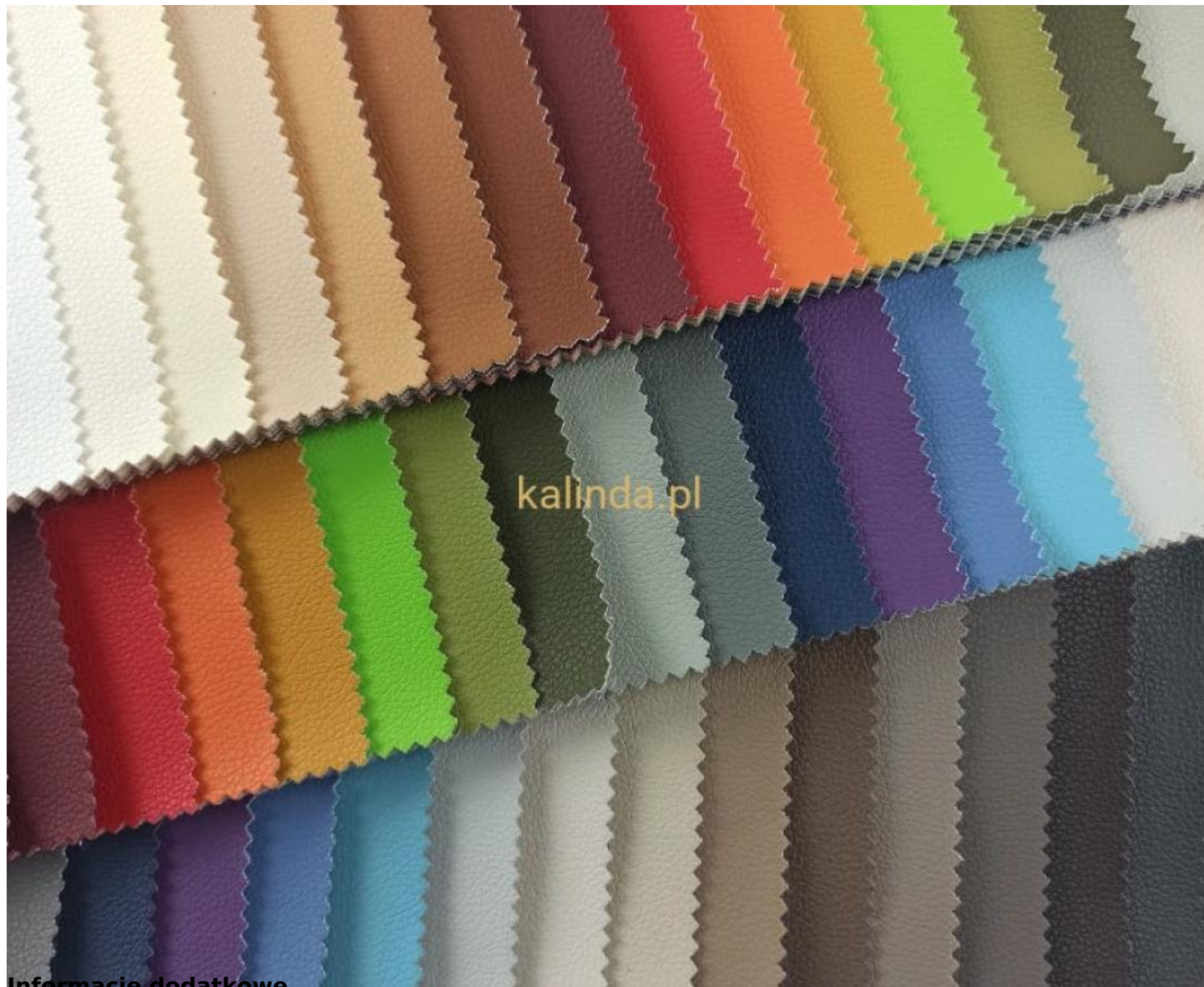

Informacje dodatkowe

Stan

Nowy

Adres ogłoszenia

<https://tanio-kupie.pl/arizona-eko-skora-tapicerska-skaj,o9172>

Kontakt

Mail: ogloszenie@kalinda.pl
Telefon: 608285866

Lokalizacja

, Warszawa
Mazowieckie (Polska)

Ogłoszenie dodano: **2025-03-15 08:19:21**

Ogłoszenie wygasa: **2025-05-14 08:19:21**

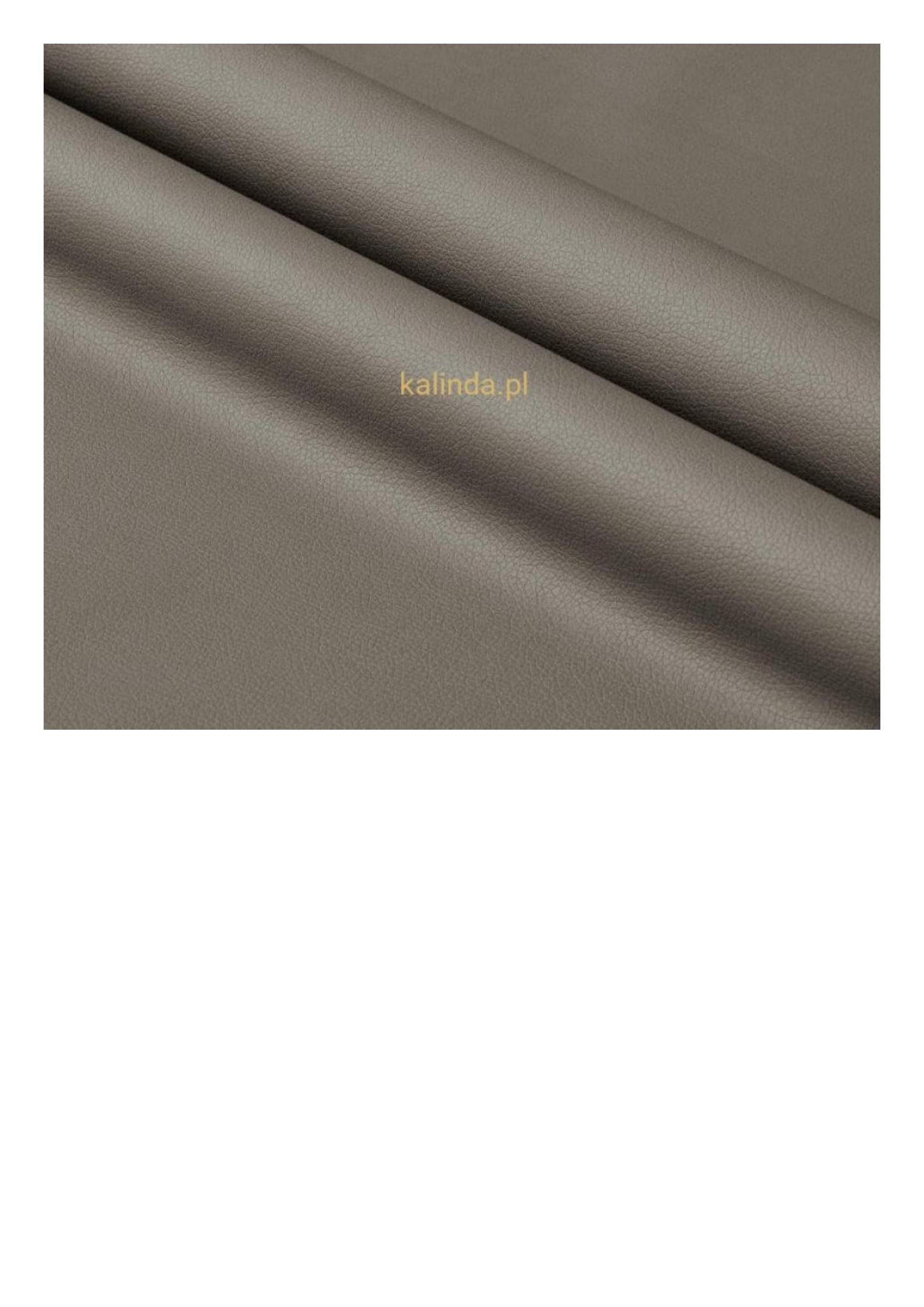

A close-up photograph of dark brown leather with a fine, pebbled texture. The leather is draped, creating soft folds and highlights. A watermark 'kalinda.pl' is visible in the center of the image.

kalinda.pl

A close-up photograph of a black, textured material, likely leather or a similar synthetic material, showing deep creases and folds. The lighting creates highlights and shadows that emphasize the grain and texture of the surface.

kalinda.pl

kalinda.pl

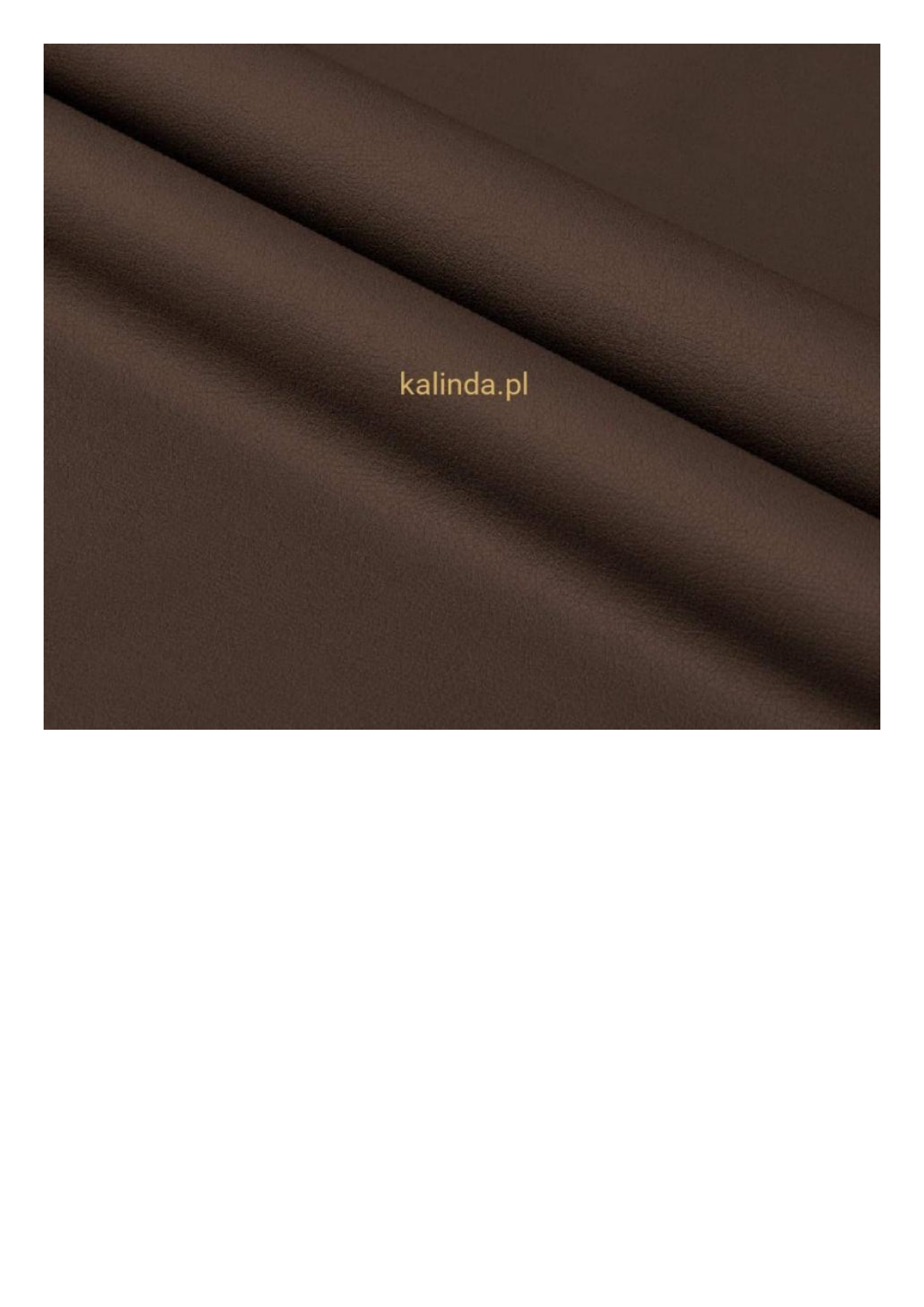

kalinda.pl

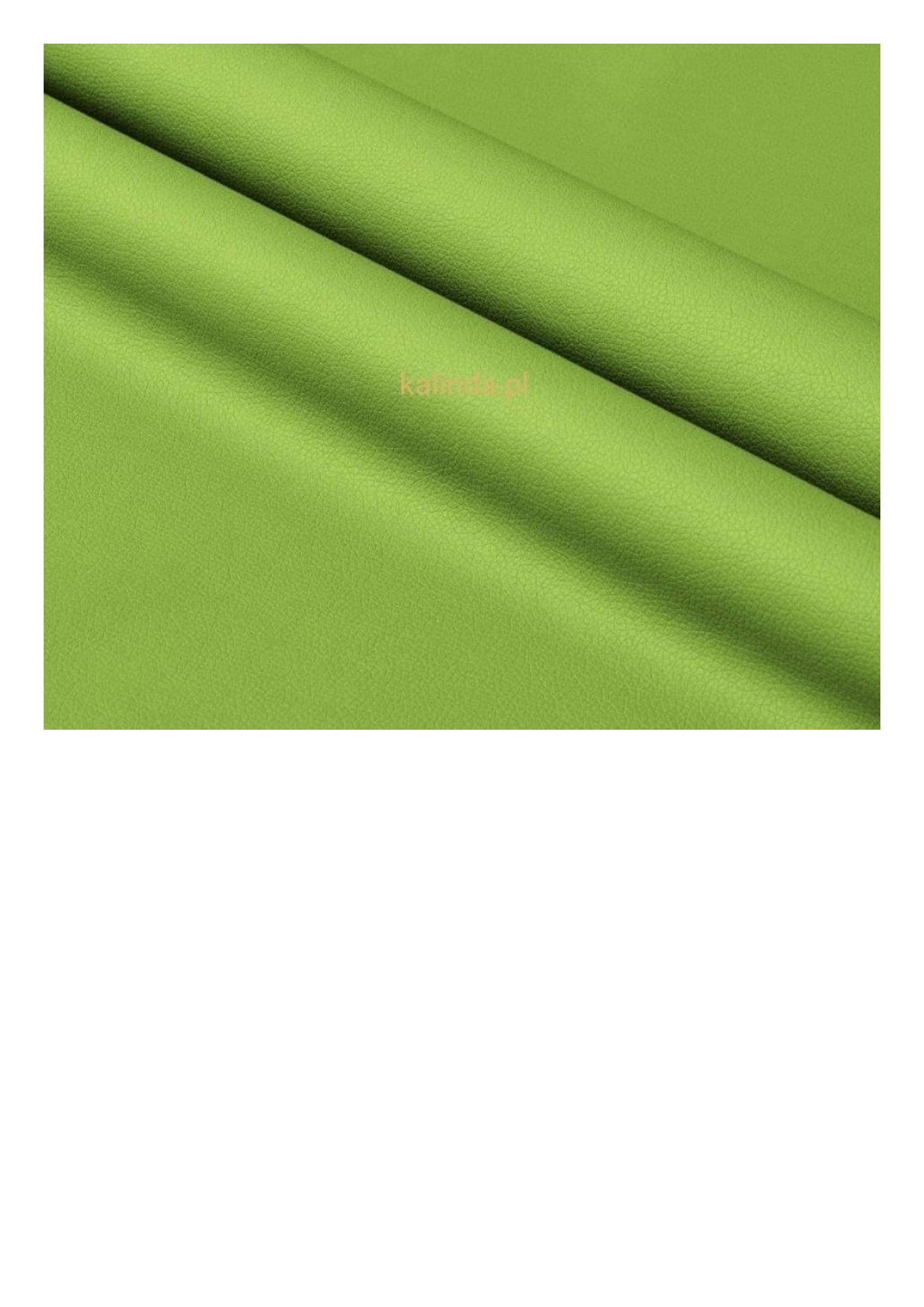

kalinda.pl

kalinda.pl

kalinda.pl